

Felipe Acevedo

Arquitecto / Architect

Portafolio Arquitectura

trabajos seleccionados

Architecture Portfolio

selected works

2005 - 2022

FA

felipeacevedo.com

[LinkedIn](#)

felipe.acevedo.acevedo@gmail.com

Arquitecto Especializado en Diseño Multiescala y Project Manager en Proyectos Complejos.

Expert Architect in Multi-scale Design & Project Manager in Complex Projects

Experto en diseño en todas sus vertientes y escalas

Project Manager con experiencia en proyectos complejos multidisciplinares

Orientación total a objetivos y practicidad

Design expert in all areas and scales

Project Manager with experience in complex multidisciplinary projects

Total orientation to objectives and practicality

Restauración y ampliación vivienda colonial 2 locales comerciales /Adaptive reuse, restoration and extension of colonial villa for 2 commercial spaces	1
Reforma de cocina, lavandería y aseo / Renovation of kitchen, laundry and wc	5
“Anacaona” Glamping resort	7
Reforma vivienda “El Peñón” / Renovation single family house “El Peñón”	9
“Oasis” 15 adosados / 15 townhouses “Oasis”	11
“R-67” Beach house	13

Mi experiencia y conocimientos en diseño multidisciplinar me permiten crear realizaciones valiosas diversas en múltiples escalas y ámbitos, a partir de una implementación ética de la profesión. Además gestiono proyectos complejos de distintas naturalezas con una orientación total a objetivos, coordinando equipos siendo conciliador, ejecutor e impulsor.

Esto es importante hoy puesto que el beneficio del diseño necesita ser puesto en valor con la buena gestión y el aprovechamiento de recursos y tiempos.

My experience and knowledge in multidisciplinary design allow me to create valuable and diverse designs at multiple scales and areas, from an ethical implementation of the profession. I also manage complex projects of different natures with a total orientation to objectives, coordinating teams as conciliator, implementer and promoter.

This is important today since the benefit of design needs to be put in value with good management and the use of resources and time.



Master en Self Design, Universidad Politécnica de Madrid/ HUNE.

Madrid-España. 2010

Master en Diseño y coordinación de Exposiciones Temporales, Universidad de Alcalá de Henares. Madrid-España. 2009

Arquitecto, Universidad de Los Andes. Bogota-Colombia. 2005

Master in Self Design, Universidad Politécnica de Madrid/ HUNE. Madrid-Spain. 2010

Master in Design and Coordination of Temporal Exhibitions, Universidad de Alcalá de Henares. Madrid-Spain. 2009

B.arch-M.arch, Architecture, Universidad de Los Andes. Bogota-Colombia. 2005

**Restauración y ampliación vivienda colonial 2 locales comerciales /
Adaptive reuse, restoration and extension of colonial villa for 2
commercial spaces**

Localización	<i>Localization</i>	Tunja, Colombia
Inicio Proyecto	<i>Project start</i>	2020
Superficie	<i>Gross area</i>	540 m ²
Cliente	<i>Client</i>	Privado / <i>Private</i>
Arquitecto	<i>Architect</i>	Felipe Acevedo



**Tunja, Colombia,
comercial,
restauración,
ampliación,
540 m²**

La restauración de las ruinas de un edificio colonial español considerado patrimonio nacional, permitió adaptar dos espacios comerciales que ahora mantienen la estructura original del edificio.

El diseño guarda las mismas características del edificio original: una planta baja con un patio de entrada, un patio central y un patio trasero. En el segundo piso hay un volumen de hormigón con un espacio abierto.

El proyecto mantuvo y restauró los vestigios de la fachada y la cubierta y los integró volviéndose una prisma de concreto con tres fachadas que delimitan el paisajismo de los tres patios.



The restoration of the ruins of a Spanish colonial building considered national heritage, allowed to adapt two commercial spaces that now maintain the original structure of the building.

The design keeps the same characteristics of the original building: a ground floor with an entrance patio, a central patio and a back patio. On the second floor there is a concrete volume with an open space.

The project maintained and restored the vestiges of the main elevation and the roof and integrated them, becoming a concrete prism with three elevations that delimit the landscaping of the three courtyards.

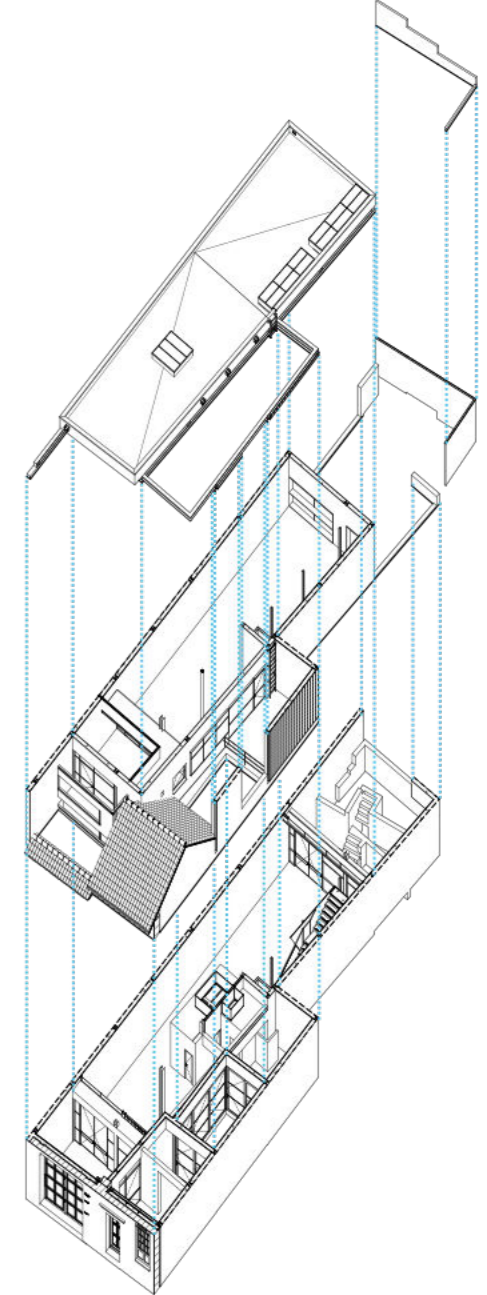

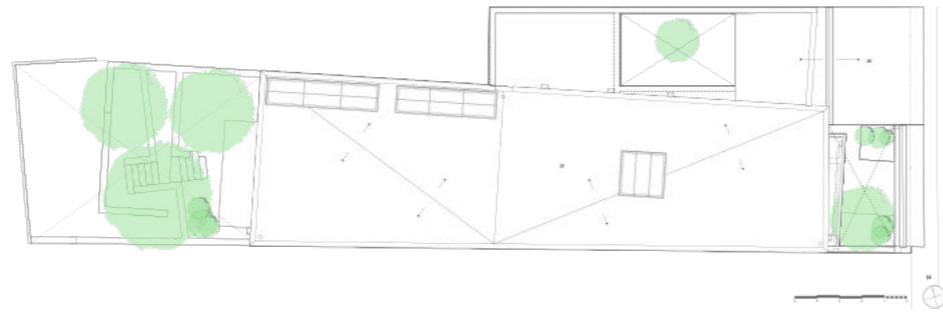

Planta Cubierta
Roof plan

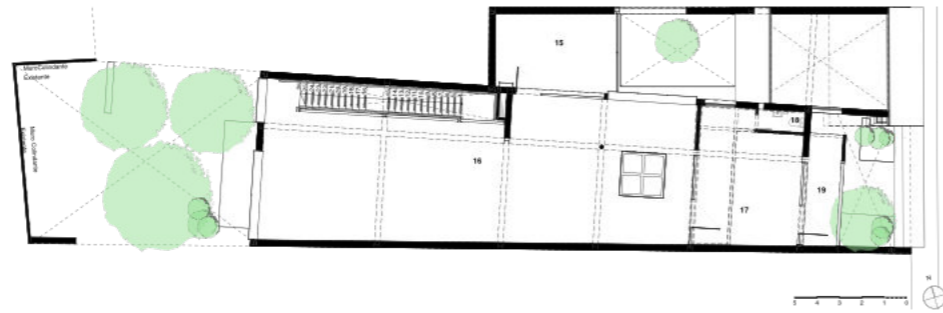

Planta Piso 2
2 level plan

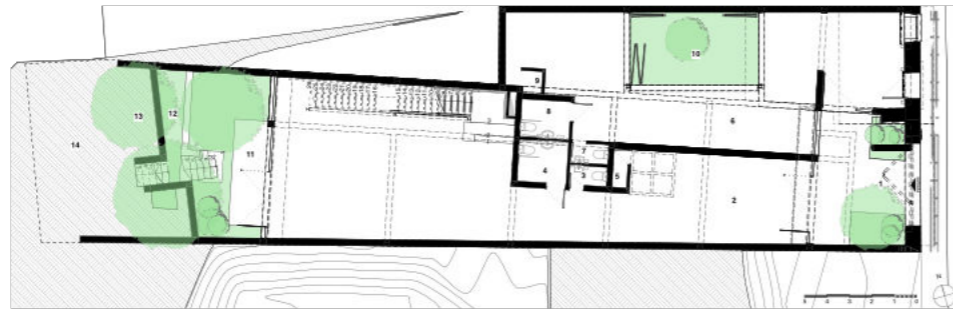

Planta Piso 1
Ground level plan

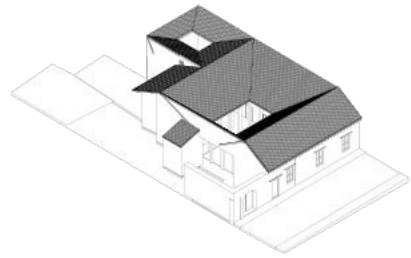

Axonometria Edificio Colonial Demolido
Axonometry Demolish colonial building

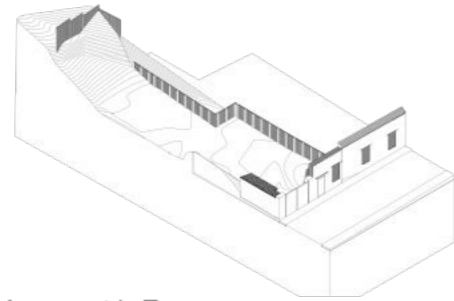

Axonometria Terreno
Axonometry Site

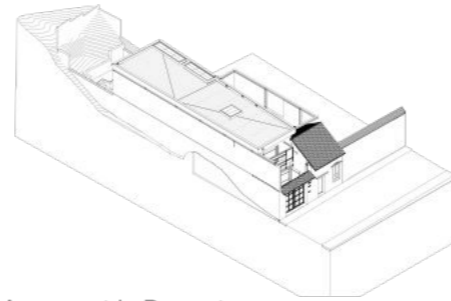

Axonometria Proyecto
Axonometry Project



Alzado Frontal - Posterior
Front - Back Elevation

**Tunja, Colombia,
commercial,
restoration,
extension,
540 m²**

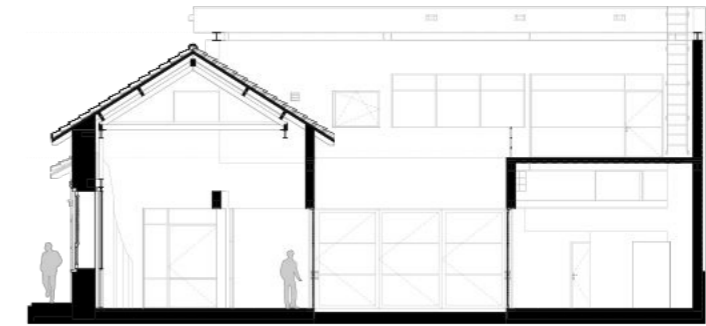

Cortes Longitudinales Local 2
Longitudinal Elevations Space 2

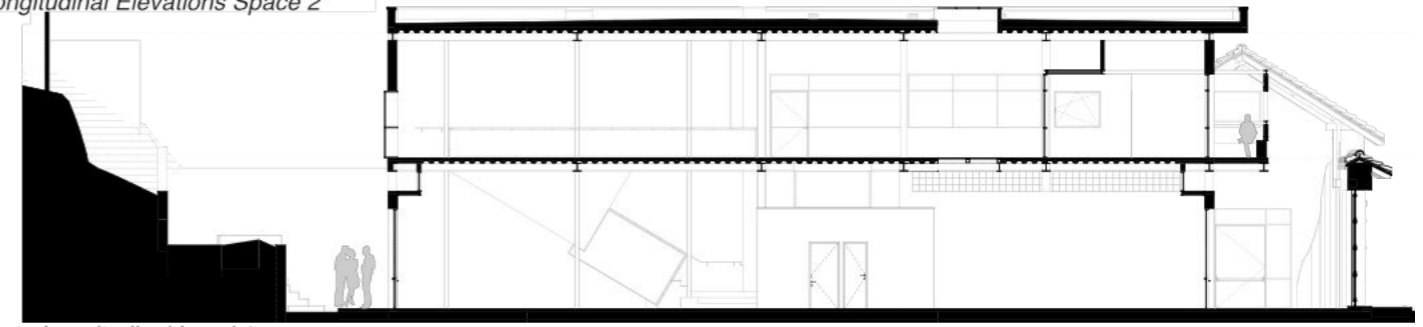

Corte Longitudinal Local 1
Longitudinal Elevation Space 1

5 4 3 2 1 0

Reforma de cocina, lavandería y aseo / Renovation of kitchen, laundry and wc

Localización	<i>Localization</i>	Bogotá, Colombia
Inicio Proyecto	<i>Project start</i>	2020
Superficie	<i>Gross area</i>	17 m ²
Cliente	<i>Client</i>	Privado / <i>Private</i>
Arquitecto	<i>Architect</i>	Felipe Acevedo



Estado actual / *Before renovation*

The renovation according to the needs of the client redistributes the service area of the apartment reusing the lateral circulation towards the patio of the existing building in the original project. The expansion of the kitchen and the laundry area as well as the creation of a guest toilet are the functional basis of the proposal.

The volume of the service area which is adjacent to the social area is expanded from the ceiling by a corner window, it is also covered with a wooden panel, creating a unity with the existing wood in doors, windows, floor and ceiling.

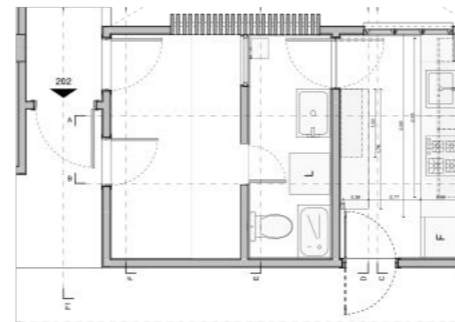
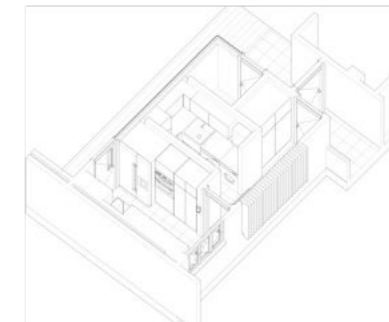
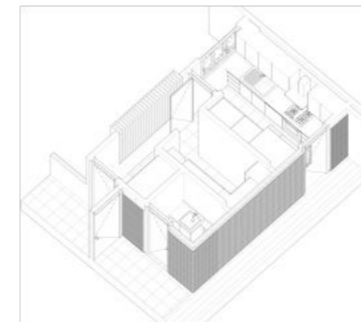

Estado actual / *Before renovation*

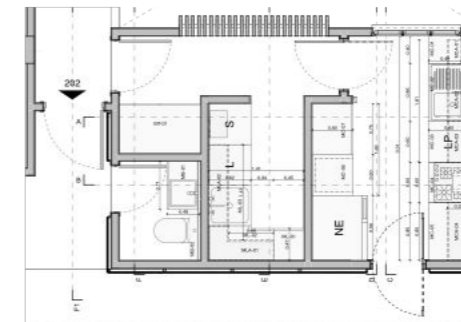

Estado reformado / *After renovation*

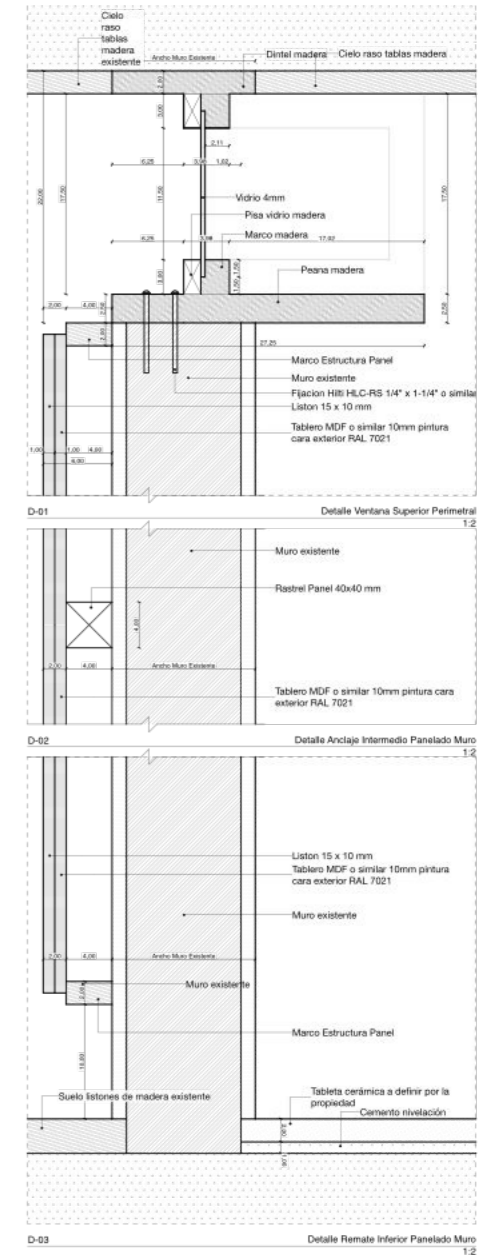

La reforma según las necesidades del cliente redistribuye la zona de servicio del piso reutilizando la circulación lateral hacia el patio del edificio existente en el proyecto original. La ampliación de la cocina y la zona de lavandería así como la creación de un aseo de visitas son la base funcional de la propuesta.

El volumen de la zona de servicios el cual es adyacente a la zona social se dilata del techo por una ventana en esquina, además se recubre con un panel de madera generando una unidad con la madera existente en carpinterías, suelo y techo.

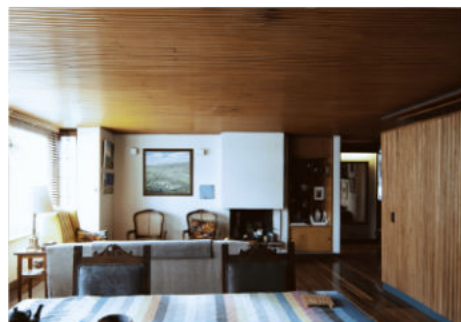

“Anacaona” Glamping resort

Localización	<i>Localization</i>	Anapoima, Colombia
Inicio Proyecto	<i>Project start</i>	2019
Superficie	<i>Gross area</i>	1400 m ²
Cliente	<i>Client</i>	Privado / <i>Private</i>
Arquitecto	<i>Architect</i>	Felipe Acevedo



Ubicado en un terreno con pendiente y vista hacia un valle; las 18 unidades se localizan apoyadas sobre una estructura elevada, permitiendo así una vista periférica.

La unidad habitacional es un volumen de estructura metálica y revestimiento de laminas de bambú, con tres fachadas que se abren en su totalidad dando acceso a la terraza; la zona de servicios se compone de armario, asco y ducha exterior.

Located on a terrain with a slope and a view of a valley; the 18 units are located supported on a raised structure, thus allowing a peripheral view.

The housing unit is a volume with a metallic structure and bamboo slat covering, with three facades that open in their entirety giving access to the terrace; the service area is made up of a closet, toilet and outdoor shower inscribed in stone walls.

Anapoima, Colombia, hostelería, vivienda, unidad 70m², proyecto 1400m²

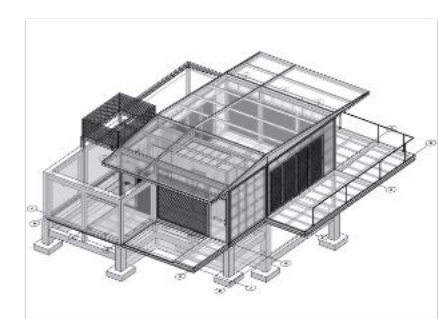
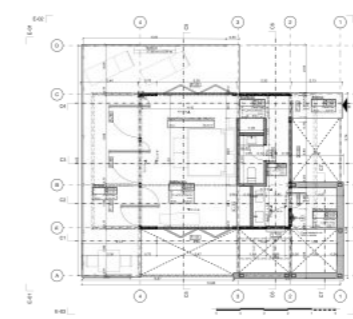
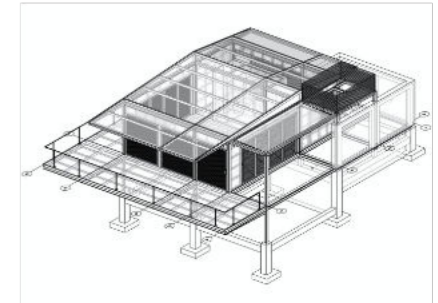

Reforma vivienda "El Peñón" / Renovation single family house "El Peñón"

Localización	Localization	Girardot, Colombia
Inicio Proyecto	Project start	2019
Superficie	Gross area	150 m ²
Cliente	Client	Privado / Private
Arquitecto	Architect	Felipe Acevedo



Estado actual / Before renovation



Estado actual / Before renovation

En una vivienda localizada en una zona de clima cálido la reforma plantea la intervención en el edificio y el paisajismo.

La zona social, configura un espacio abierto entre el salón, la cocina y el comedor; este a su vez, esta separado de la habitación de huéspedes por medio de un muro dilatado del suelo y techo, recubierto de paneles de madera.

Las fachadas y los exteriores se intervienen de manera tal que la conexión funcional y visual entre espacios interiores y exteriores sea directa; al exterior se generan tres zonas: plataforma de piscina, salón exterior sobre galería existente y comedor exterior.

En la planta superior se redistribuyen las habitaciones; principal y secundarias pasando a ser todas habitaciones en suite.

In a house located in a warm climate zone, the renovation proposes the intervention in the building and the landscaping.

The social area configures an open space between the living room, the kitchen and the dining room; this, in turn, is separated from the guest room by a wall covered with wooden panels which are dilated from floor and ceiling.

The facades and exteriors are intervened in such a way that the functional and visual connection between interior and exterior spaces is direct; outside there are three areas: pool deck, outdoor living room on existing gallery and outdoor dining room.

On the upper floor the bedrooms are redistributed; main and secondary bedrooms have a private bathroom each one.

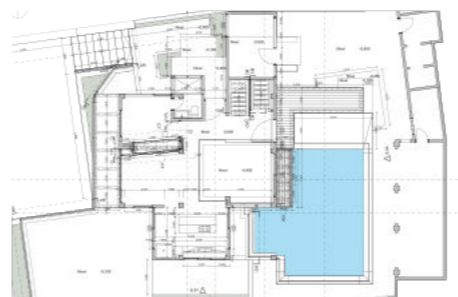
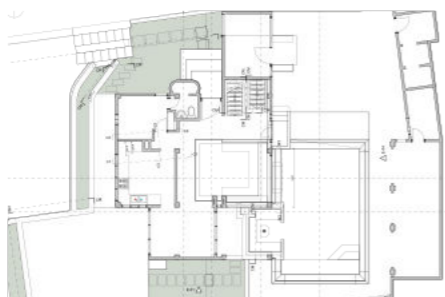
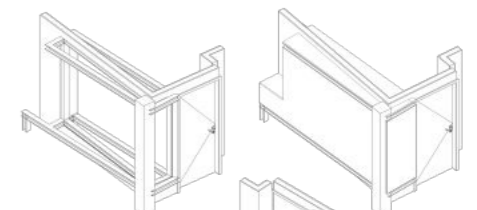
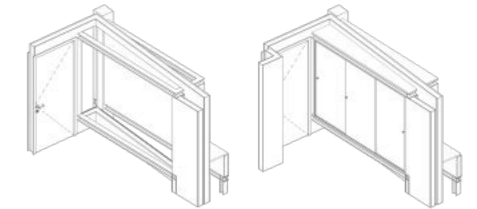

Planta / Floor plan
Estado actual / Before renovation

Planta / Floor plan
Estado reformado / After renovation

“Oasis” 15 adosados / 15 townhouses “Oasis”

Localización	<i>Localization</i>	Zahara de Los Atunes, España
Inicio Proyecto	<i>Project start</i>	2017
Superficie	<i>Gross area</i>	4193 m ²
Cliente	<i>Client</i>	Privado / <i>Private</i>
Arquitecto	<i>Architect</i>	Carlos Vega, Felipe Acevedo



Zahara de Los Atunes, España, vivienda, unidad 250m², proyecto 4193m²



Urbanización de 15 viviendas adosadas, ubicada en la costa mediterránea y compuesta por dos volúmenes en forma de barra y un patio central. Cada una de las viviendas se distribuyen en 3 plantas, con patio frontal y posterior; la zona interior del conjunto inscribe una piscina y zonas verdes.

Urbanization of 15 town houses, located at the Mediterranean coast and composed of two bar-shaped volumes and a central patio. Each of the houses are distributed over 3 floors, with a front and back patio; the interior area of the complex includes a swimming pool and green areas.

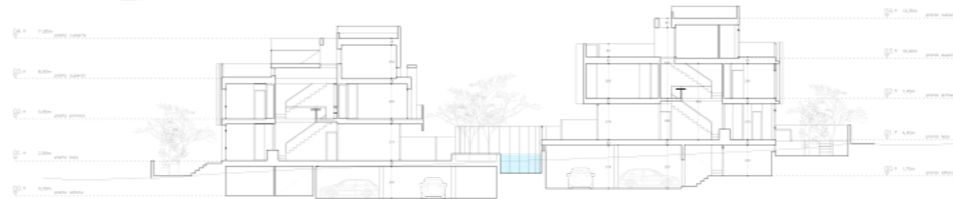

“R-67” Beach house

Localización	<i>Localization</i>	Zahara de Los Atunes, España
Inicio Proyecto	<i>Project start</i>	2017
Superficie	<i>Gross area</i>	625 m ²
Cliente	<i>Client</i>	Privado / <i>Private</i>
Arquitecto	<i>Architect</i>	Carlos Vega, Felipe Acevedo



Vivienda localizada en la costa mediterránea, compuesta por un volumen principal de zonas sociales y dormitorio principal, el cual conecta con una terraza a una piscina elevada; a través de un escalonamiento continúan 3 habitaciones secundarias.
Un eje central de tres patios implanta el proyecto en el terreno.

House located at the Mediterranean coast, composed by a main volume of social areas and a master bedroom, which connects with a terrace follow by an elevated pool; 3 secondary rooms continue through a staggering.
A central axis of three courtyards implants the project on the land.

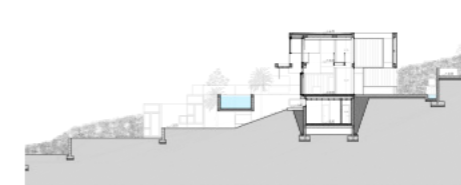
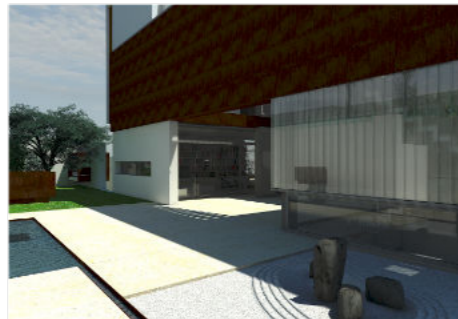
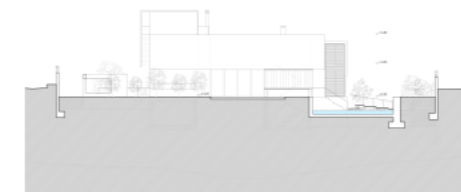

España

Movil: +34 622 407 768

Colombia

Celular: +57 300 614 1899

FA

felipeacevedo.com

LinkedIn

felipe.acevedo.acevedo@gmail.com